



+ tilføj

Dorothea Froddens (1470 - 1532) ≡ ret

Henvisning: Opret henvisning til hovedomtale af denne person: ≡ ret

Offentliggørelse: Alle informationer om denne person vises offentligt. ≡ ret

Profession: Købmand	Forældre + tilføj
	Frodde Brodersen (1460 - 1519) ≡ ret
Født - tid og sted ≡ ret	Anne Chirstine -- (-) ≡ ret
1470	
Husum	Ægtefælle/livspartner(e) + tilføj
Germany	Boy Paysen (1472 - 1546) ≡ ret
Billede af fødested + tilføj	
	Børn + tilføj
Død - tid og sted ≡ ret	Agatha Paysen (1535 - 1584) ≡ ret
1532	Marine Paysen (- 1585) ≡ ret
Død 62 år gammel	Paul Paysen (1518 - 1587) ≡ ret
	Anna Paysen (-) ≡ ret
Begravet - tid og sted ≡ ret	Cathrine Paysen (1520 - 1583) ≡ ret
(ikke angivet)	

Stamtræ **Vis lodret stamtræ** **Optræder denne person i andre stamtræer?** **Se/ret seneste nyt fra bruger 1748**

Stamtræet viser op til 4 generationer af forfædre og 4 generationer af efterkommere. Det er markeret med [+] hvor stamtræet fortsætter. Som opretter af stambladet kan du se stamtræet i sin helhed ved at [klikke her](#) (vises i et nyt vindue)

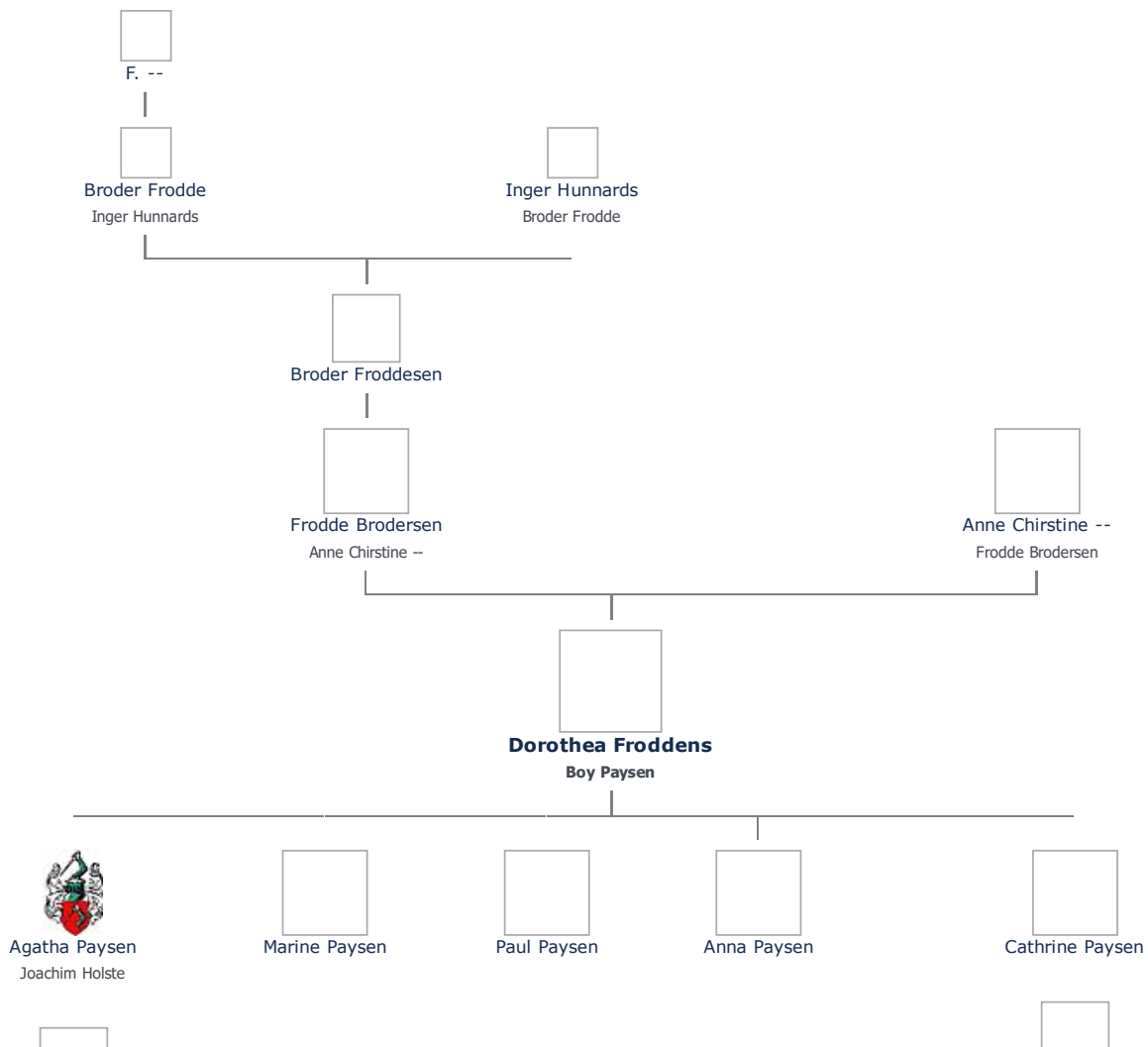

Magdalene Holst
Jürgen Matzen

Cathrine Matzen
Johann Hümbken

A. Hümbkes
D. Lorentzen

[+]

Boy von der Wetering

Cathrina von der Wetering
Hans Jebsen

A. Jebsen

[+]

Vis også personer oprettet af samme bruger som ikke p. t. har angivet relation i lige linie til Dorothea Froddens.

Livshistorie

BARNDOM - Om den tidlige opvækst før skolealderen, søskene, opdragelse m. v.

+ tilføj

SKOLEGANG - Om skolegang, kammarater, klassebilleder m. v.

+ tilføj

UDDANNELSE - Om evt. højere uddannelse, læretid m. v.

+ tilføj

VÆRNEPLIGT - Om soldatertiden, soldaterbilleder m. v.

+ tilføj

ARBEJDSLIV - Om arbejde, virksomhed, ambitioner m. v.

≡ ret

1497 nævnt som medlem af Vor Frues Købmandsgilde i Flensborg sammen med sin mand.

+ tilføj billede

+ tilføj dokument

+ tilføj link

FAMILIELIV - Om familieliv, ægteskab, børn m. v.

≡ ret

Gift med Boy Paysen

BØRN (Se også neden for børns efterkommere)

- 1) Paul Paysen. (1518-1587)- Rådherre i Flensburg. Gift med Anna von Tzewen (d. 1604).
- 2) Boy Paysen
- 2) Dorothea Paysen (d. 1618)
- 2) Magdalene Paysen (d. 1643). Gift med Otto Schulte (d. 1591). Købmand og med Johannes Hildesheim (d. 1625) Fyrstelig Sekretær
- 2) Elsabe Paysen (1560-1644). Gift med Wilhelm Valentiner (1558-1607).Købmand og redder
- 3) Valentin Valentiner (1595-167). Vinhandler. Gift med Gertrud Hoe (1608-1694)
- 4) Elsabe Valentiner
- 4) Matthias Valentiner (1636-94). Købmand. Gift med Marina Bröns (d. 1672) og Ida Andersen
- 4) Magdalena Valentiner (1639-1663). Gift med Jürgen Holst (1634-1709)
- 4) Wilhelm Valentiner (1642-1706). Pastor 1677-1706. Gift med Anna Lundius (1647-1709)
- 5) Margarethe Valentiner (1678-1698). Gift med Eberhard Vette (1673-1739). Pastor 1698-1739
- 6) Elsabe Vette (1699-1700)
- 6) Anna Maria Vette. (1701-1754)
- 6) Elsabe Margaretha Vette (1704-). Gift med Philip Ernst Lüders (1702-1786). Pastor 1728-86
- 6) Christina Vette (1706-1769). Gift med Johann Joachim Warneck (1700-1784). Pastor 1732-84
- 6) Sophie Augusta Vette (1709-1720)
- 6) Philip Ernst Vette (1709-1724)
- 6) Philip Ernst Vette (1718-). Organist.
- 4) Gertrud Valentiner (1651-). Gift med med Simon Henrich Lillius (d. 1707). Pastor 1680-1707
- 3) Jürgen Valentiner (1599-1673). Købmand. Gift med Brigitta Hoe (1605-1655) og Mette von Oesede
- 4) Anna Valentiner (1638-1712). Gift med Jacob von der Wetering (1631-1690). Købmand
- 5) Anna von der Wetering (1663-)
- 5) Brigitta von der Wetering (1664-1741). Gift med Johannes Breckling (1652-1693). Adjunkt 1686-93
- 6) Johann Breckling (1691-)
- 6) Marike Breckling (1692-1761)
- 6) Lorenz Breckling (1694-1768)
- 5) Thomas von der Wetering (1666-). Købmand i Flensburg. Gift med Elsabe Johannsen
- 6) Jacob von der Wetering (1694- 1745)
- 6) Matthias von der Wetering (1695-). Købmand. Døde i København
- 6) Anna von der Wetering (1696-1762)
- 6) Christian Detlev von der Wetering (1705-). Købmand. Gift med Gude Maria Claudius (1706-1746) og Maria Christina Dalichius (1730-1809)
- 7) Nicolai Thomas von der Wetering (1742-1748)
- 7) Christian Detlef von der Wetering (1746-1782). Lærer i Føhr. Gift med Naemi Hansen (1754-1788)
- 7) Peter von der Wetering (1748-1751)
- 7) Gude Maria von der Wetering (1749-1805). Gift Marten Henrichsen (d. 1786), rådmænd og digedommer, og med Jacob Todsens (1720-1797), som også var rådmænd og digedommer
- 7) Elsabe von der Wetering (1751-1801). Gift med Bahne Christiansen, Befulmægtiget (Gevollmächtigter) og Janne Hinrichsen, landmand.
- 7) Moncke von der Wetering (1754-). Gift med Ulrich Anton Clausen Organist
- 7) Maria Christina von der Wetering (1755-56)
- 7) Peter von der Wetering (f+d 1757)
- 7) Maria Christina von der Wetering (1760-1800. Gift med Jacob Lützen, Landmand.

-----7) Christian Detlef von der Wettering (1765-)
-----7) Agatha Maria von der Wetering (1767-). Hendes første mands navn er ukendt. Herefter gift med Jacob Petersen (1731-1808), landmand.
-----5) Ingeburg von der Wetering (1667-). Gift med Moritz Mathiesen. Købmand.
----4) Magdalena Valentiner (d. 1683). Gift med Daniel Kellinghusen (d. 1663). Han var søn af Mette von Eulenhau
----5) Jürgen Kellinghusen
----5) Magdalena Kellinghusen
----5) Birrte Kellinghusen
--2) Jürgen Paysen (d. før 1598)
--2) Franz Paysen.

-1) Marine Paysen. (d. 1585). Gift med borgmester Frantz Holst (d. 1560).
--2) Marcus Holst. (d. 1591)
--2) Boy Holst
--2) Joachim Holst (1597-). Gift med Christine Lorck (d. 1584). .
--2) Wolf Holst. (død før 1580)
--2) Andreas Holst (d. 1607). Købmand. Gift med Beritte Fincken (d. 1616).
----4) Mette Holst (d. 1646). Gift med Jürgen Erichsen (d. 1646)
----4) Joachim Holst (d. 1646). Gift med Anna Lorentzen (d. 1652)
----5) Andreas Holst (d. 1659). Købmand
----5) Anna Holst (1626-1713). Gift med Göddert von Lutten (1613-1656) Købmand, og Jörgen Lund (1626-1681), Købmand
-----6) Brigitta von Lutten (1649-1690). Gift med Friedrich Lorenzen (1633-)
-----6) Joachim von Lutten (f+d 1651)
-----6) Hilmar von Lutten (1652-1722). Gift med Anna Lorentzen (1649-1688)
-----7) Anna von Lutten (1677-1747). Gift med Heinrich Meincke (1670-1719). Hospitalsforstander i Flensborg
-----8) Heinrich Meincke (1697-1733). Købmand. Gift med Lydia Manzin (1727-1781)
-----8) Hilmar Meincke (1710-1771). Kongelig Kammerråd i Trondheim i Norge. Gift med Catharina Möllmann (1720-1748) og Sara Marie Müller (1726-1751)
-----9) Catharina Meincke (1744-1815). Gift med Broder Brodersen Lysholm (1734-1772). Købmand og redder i Tronheim
-----9) Henrich Meincke (1746-1827). Gift med Louise Wilde (1746-1811)
-----10) Abel Cathrine Meincke (d. 1823). Gift med Friedrich Christian Motzfeldt (1760-1811). Kommandørkaptajn i Norge
-----7) Brigitte von Lutten (1683-1752). Gift med Jess Lorentzen Lorck (1667-1746). Købmand
-----8) Metta Catharina Lorentzen (1712-1742). Gift med Gerhard Hoe (1704-1770). Købmand
-----9) Lucia Hoe (1730-)
-----9) Josias Hoe (1732-)
-----9) Barthold Hoe (1734-)
-----9) Brigitta Hoe (1735-)
-----9) Barthold Hoe (1737-1778). Pastor i Bau 1765-78
-----9) Josias Hoe (1739-1816). Retsdirektør i Kiel.
-----9) Lucia Hoe
-----8) Maria Lorck (1718-1780). Gift med Matthias Claudius (1703-1773). Pastor 1729-1773
-----9) Josias Claudius (1739-1760). Teologistuderende i Jena
-----9) Matthias Claudius (1740-1815). Forfatter. Gift med Rebecka Behn (1754-1832)
-----10) Anna Friederike Petrine Claudius (1771-1856)
-----10) Matthias Claudius (f+d 1772)
-----10) Maria Carolina Elisabeth Claudius (1774-1821)
-----10) Christiane Marie Auguste Claudius (1775-1796)
-----10) Auguste Ernestine Wilhelmine Claudius (1779-1856)
-----10) Johanna Catharina Henriette Claudius (178-1863)
-----10) Johannes Claudius (1783-1859)
-----10) Caroline Rebecca Claudius (1784-1835)
-----10) Matthias Heinrich Claudius (1786-1788)
-----10) Friedrich Matthias Heinrich Claudius (1789-1862). Borgmester
-----10) Augustinus Ernst Carl Claudius (1792-1854) Pastor i Blekendorf 1821-1854.
-----10) Carl Peter Franciscus Claudius (1794-1866) Pastor i Wandsbek 1828-1865
-----9) Friedrich Carl Claudius (1743-1751)
-----9) Dorothea Christine Claudius (1744-1766)
-----9) Lorenz Claudius (1745-1751)
-----9) Peter Claudius (1747-1820). Gårdejer i Tolkschuby. Gift med Catharina Elisabeth Auguste Endenhagen
-----10) Johannes Gotthilf Peter Claudius. (1798-1848). Pastor i Buhrkall 1822-48. Gift med Anna Maria Jebsen (1796-1848).
-----11) Anna Maria Catharina Claudius (1823-1905). Gift med Johann Preben Sutor Wernich (1819-1900). Pastor i Ulkebøl 1850-94
-----12) Anton Ludolf Sutor Wernich (1852-1915). Arkitekt i Kiel. Architekt. Gift med Anna Emilie Caroline Hoyer (1859-1946)
-----13) Elfriede Anna Margarethe Wernich (1882-1919)
-----13) Johann Friedrich Hoyer Wernich (1892-). Rigsbaneråd (Reichsbahnrat). Gift med Martha Sponsel (1895-1943) og Edith Dargel
-----14) Jens-Uwe Karl Anton Sponsel Wernich (1920-1940). Døde i 2. verdenskrig.
-----14) Antje Emma Elisabeth Wernich. Gift med Konrad Ullmann Kunsthistoriker
-----14) Hille Ingeburg Wernich (1933-1943)
-----14) Ingrid Wernich
-----13) Marie Luise Wernich. Født 22. september 1894 i Kiel.
-----12) Marie Eusebie Elise Joh. Karina Wernich (1853-1932). Gift med Alwin Ludwig Ritscher (1843-1922). Pastor
-----12) Johannes August Claudius Wernich (1855-1935) Pastor. Gift Kjesten Catharina Schmidt (1866-1922)
-----12) Otto Friedrich Preben Saxdorff Wernich (1857-1926). Købmand i Hamborg. Gift med Eugenie Maria Lütters (1863-1896).
-----13) Elisabeth Anna Emma Wernich (1894-). Sekretær i Hamborg
-----11) Elisabeth Petrine Henriette Claudius (1825-1833)
-----11) Peter August Wilhelm Claudius (f+d 1827)
-----11) Auguste Cäcilie Sophie Caroline Claudius (1828-1843)
-----11) Peter Heinrich Carl Claudius (1829-1887) Pastor i Tolk 1860-87. Gift med Wilhelmine Marie Caroline Meyer (1835-). .
-----11) Maria Sophie Christine Oline Claudius (1831-1849)
-----11) Johannes Wilhelm Ludwig Claudius (1834 -1895). Købmand i Hamborg. Gift med Anna von Feldmann
-----11) Carl Rudolf Anton Claudius (1836-1916). Toldkontrollør i Süderhaff. Gift med Sophie Fangel (d. 1873). .
-----11) Henriette Rebecka Friedericke Claudius. (1840-1927. Gift med Christian Delfs Past
-----9) Lucia Magdalena Claudius (1748-1751)
-----9) Christian Detlev Claudius (1750-1822). Læge i Lütjenburg. Arzt.. Gift med Sophie Albertine Krüger (d. 1814). .
-----6) Joachim von Lutten (1656-)
-----6) Göddert Lund (1661-1697). Gift med Meinecke Asmussen (1665-)
-----7) Metta Margaretha Lund (1689-1740). Gift med Detlef Hansen (1675-1727). Købmand og Deputeret i Flensborg
-----8) Ingeborg Hansen (1712-1747). Gift med Gabriel Peter Gadebusch (1695-1774). Parpirmøller
-----9) Gabriel Peter Gadebusch (1740-1784). Købmand og Deputeret i Flensborg. Gift med Maria Magdalene Braack (1752-1826)

-----10) Ingeburg Sophie Gadebusch (1777-1854). Gift med Christian Detlev Paulsen (1765-1805). Købmand og Deputeret i Flensborg.
-----11) Paul Christian Paulsen (1798-1854). Bosat i Roskilde. Gift med Thora Alvide Bloch (1802-1834) og Margrete Christiane Marie Bloch (1798-1866).
-----5) Mette Holst (1632-1719). Gift med Johann Lundius (1602-1659). Pastor 1627-59. Gift med Laurentius Jessen (-1664). Pastor 1660-64 samt med Jacob Vette (1634-1679). Pastor (1665-79)
----4) Marina Holst (d. 1663). Gift med Cordt Vette (d. 1624). Købmand
----4) Brigitta Holst (d. 1611). Gift med Olef Samsøe (d. 1618). Købmand
--2) Anna Holst (1530-1595). Gift med Blasius Ekenberger (1524-1616). Amtsskriver og advokat
--2) Magdalene Holst (1542-1606). Gift med Lütke up der Heide (1530-1599). Købmand og redder
--2) Thale Holst (ca. 1547-1612). Gift med Elias Eisenberg (1534-1590). Prælat i Roskilde.

-1) Agathe Paysen. (d. 1583). Gift med med Joachim Holst (d. 1571). Se neden for

-1) Cathrine Paysen. (d. 1583). Gift med amtsskriver og rådherre Jacob von der Wattering (1510-1571)
--2) Boy von der Wattering. (1547-1628). Købmand og redder i Sønderborg. Gift med Marine Henrichs (d. 1657). Se neden for.
--2) Jacob von der Wattering (1550-1629). Købmand og borgmester i Slagelse. Gift med Metta Jacobsen (d. 1649).
---3) Thomas von der Wattering (1598-1659). Købmand og Borgmester i Sønderborg. Gift med Ingeburg Ubbing (1598-1658)
----4) Jacob von der Wattering (1631-1690). Gift med Anna Valentin (1638-1712).
-----5) Se efterkommere andetsteds
----4) ... von der Wattering. Gift med Caspar Schwarz
----4) Anna von der Wattering (1661-). Gift med Wilhelm Valentin (1627-1706). Købmand og Borgmester
--2) Catharina von der Wattering (d. 1612). Gift med Matthias Tipotius (d. 1585). Livlæge.
--2) Dorothea von der Wattering (1560-1620). Gift med Hans Lange (1561-1594) og Owe Schweins (1579-1628), rådsherre.
---3) Hans Lange (d. 1673). Silkehandler. Gift med Anna Lorentzen (d. 1659) og Dorothea Hoe
----4) Anna Lange (1651-1684). Gift med Claus Boysen, kirkeregnskabsfører i Flensborg.

-1) Magdalene Paysen. (død 1578) Boede i Odense. Først gift med Dr. jur og kancelliråd Bernhard Wigbold Fries (d. 1556) og anden gang med livlæge Cornelius Hamsfort (1509-1580).

Kilder:

http://nis-edwin.list-petersen.dk/___prev/2_56.html#I7650
http://nis-edwin.list-petersen.dk/___prev/2_56.html#I11179
http://nis-edwin.list-petersen.dk/___prev/2_56.html#I5183

[+ tilføj billede](#) [+ tilføj dokument](#) [+ tilføj link](#)

OTIUM - Om alderdom, pension m. v.

[≡ ret](#)

Hun blev gravsat i Sct.Nicolais kirkes sydlige kapel, hvor hendes ligsten, der er 182 cm. høj og 103 cm. bred, har flg. inskription:

"ANO DNI 1532 VP DEN / DACH HEMMELFART CHRISTI D 20 MAII IS IN GO / DT VORSCHIEIDE DE / ERBAR VNDE VELE DOGETSAME FROWE DOR / OTEA BOIENS DE HIR / VNDER BEGRAVEN LICHT DES ZELE GODT / DER ALMECHTICH / WOLDE GNEDICH VN BARMHERTICH SIN / AMEN."

[+ tilføj billede](#) [+ tilføj dokument](#) [+ tilføj link](#)

SYGDOM - Om alvorlige sygdomme, evt. arvelige m. v.

[+ tilføj](#)

INTERESSER - Om interesser og hobbies m. v.

[+ tilføj](#)

REJSER - Om lande man har besøgt

[+ tilføj](#)

SÆRLIGE BEGIVENHEDER - Om større begivenheder, dekorationer, omtale m. v.

[+ tilføj](#)

RELIGION - Læs om "Personfølsomme oplysninger" under "Offentliggørelse?"

[+ tilføj](#)

POLITIK - Læs om "Personfølsomme oplysninger" under "Offentliggørelse?"

[+ tilføj](#)

SAMTID - Om samtid lokalt og globalt m. v.

[+ tilføj](#)

ØVRIGT - Til informationer der ikke passer i ovenstående kategorier

[+ tilføj](#)

EN HILSEN TIL MINE EFTERKOMMERE - En hilsen hvis man forfatter sin egen livshistorie

[+ tilføj](#)

KILDER - Om de kilder der ligger til grund for livshistorien

[+ tilføj](#)

SKREVET AF - Om forfatteren

[+ tilføj](#)

PRIVATE NOTATER - Offentliggøres aldrig

[+ tilføj](#)

Oprettet 13/10/2009. Senest redigeret: 9/10/2013.

Udskriv med udskriftsvenligt stamtræ **Udskriv uden stamtræ**



[Mail link til denne side](#) [Disclaimer](#)